

HORARIOS MONUMENTOS DE COMILLAS

PALACIO DE SOBRELLANO Y CAPILLA-PANTEÓN:



De lunes a sábado: de 10:00 a 18:30 (última sesión a las 17:40).
Domingos de 10:00 a 16:00 (última sesión a las 15:00).

Tarifas visita PALACIO: Normal: 5€ (a partir de 13 años). Reducida: 3€ (familias numerosas, mayores de 65 años o pensionistas, carnet de estudiante y personas con un 65% de discapacidad funcional, previa acreditación). Niños/Grupos escolares: 1,5€ (de 4 a 12 años, ambos inclusive). **Gratis:** de 0 a 3 años. **Duración aproximada de 45 minutos.**

Tarifas visita CAPILLA: Normal: 5€ (a partir de 13 años). Reducida: 3€ (familias numerosas, mayores de 65 años o pensionistas, carnet de estudiante y personas con un 65% de discapacidad funcional, previa acreditación). Niños/Grupos escolares: 1,5€ (de 4 a 12 años, ambos inclusive). **Gratis:** de 0 a 3 años. **Duración aproximada de 25 minutos.**

La visita al interior de los monumentos es exclusivamente guiada. El último acceso a los jardines de la finca de Sobrellano será 30 minutos antes del cierre. Recuerde que es recomendable reservar con antelación por internet o teléfono para poder visitar los edificios.

RESERVAS: por Internet en: centros.culturadecantabria.com o por teléfono ☎ **942 59 84 25** (con 24h. de antelación aprox.) para poder visitar los edificios por dentro.

CONSULTA DISPONIBILIDAD PARA HOY en <https://centros.culturadecantabria.com/>

CAPRICO DE GAUDÍ:

Abierto todos los días, de 10:30 a 20:00h (último acceso 19:30h). **Visitas guiadas en español de lunes a viernes:** 11:00, 12:00, 13:00, 14:00, 15:00, 16:00, 17:00 y 18:00. **Visitas guiadas en español sábado y domingo:** 11:00, 11:30, 12:00, 12:30, 13:00, 13:30, 14:00, 15:00, 16:00, 16:30, 17:00, 17:30, 18:00, 18:30.



Tarifas: **Entrada + visita libre:** 7€. Bonificada: 5€ (mayores de 65 años, estudiantes, familia numerosa, personas con discapacidad acreditada, desempleados. Imprescindible tarjeta acreditativa). Niños de 7 a 12 años: 3€. Menores de 7 años: gratuito. **Entrada + visita guiada:** 10€. Bonificada: 8€ (mayores de 65 años, estudiantes, familia numerosa, personas con discapacidad acreditada, desempleados. Imprescindible tarjeta acreditativa). Niños de 7 a 12 años: 6€. Menores de 7 años: gratuito.

Ver más tipos de visitas y actividades <https://www.elcaprichodegaudi.com/visitas/tarifas-y-horarios/> Entrada por plazuela Fuente Real. Tiempo mínimo recomendado: 30 minutos.

☎ **942720365** Email: visitas@elcaprichodegaudi.com

COMPRA ENTRADAS ONLINE: <https://tickets.elcaprichodegaudi.com>

SEMINARIO MAYOR DE COMILLAS (ANTIGUA UNIVERSIDAD PONTIFICIA):

Lunes sábado: de 10:00 a 14:30 (última sesión a las 13:40) y de 15:30 a 18:30 (última sesión a las 17h40). **Domingos:** de 10:00 a 16:00 (última sesión a las 15:00).



Puede combinar su visita al Seminario Mayor con el Palacio y la Capilla-Panteón de Sobrellano. Si adquiere la entrada online, debe dejar un intervalo de tiempo de, al menos, 90-120 min. entre el inicio de la visita entre el Seminario y Sobrellano.

Tarifas visita al SEMINARIO MAYOR: Normal: 5 € (a partir de 13 años). Reducida: 3 € (familias numerosas, mayores de 65 años o pensionistas, carnet de estudiante y personas con un 65% de discapacidad funcional) *. Niños/Grupos escolares: 1,5 € (de 4 a 12 años, ambos inclusive). Gratis: de 0 a 3 años. Acceso gratuito: Miembros ICOMOS, Guías Oficiales de Cantabria y poseedores del PASAPORTE CULTURAL*. *Previa acreditación.

Aforo máximo: 40 personas. Duración aproximada de 45 minutos.

Aparcamiento: Se dispone de aparcamiento privado con un coste de 2,00 €. Si visita el Seminario Mayor el coste del aparcamiento tiene una reducción de 1,00 €. Éste se cobrará cuando se acceda al recinto.

RESERVAS: por internet en: centros.culturadecantabria.com o por teléfono ☎ 942 59 84 25 (con 24h. de antelación aprox.) para poder visitar los edificios por dentro.

CONSULTA DISPONIBILIDAD PARA HOY en: <https://centros.culturadecantabria.com/>

También encontrará informaciones acerca de las instalaciones de la antigua Universidad Pontificia en la web: www.espaciocomillas.com

CENTRO CULTURAL EL ESPOLÓN

C/ Antonio López, 3. Comillas. Abiertos los espacios expositivos.

Horario de visita: lunes a viernes, de 9:00 a 14:00 y de 16:00 a 20:00.

Exposiciones temporales y eventos. Destaca su patio central.

Tel: 942720276.



BIBLIOTECA DE COMILLAS

C/ Antonio López, 3. Comillas (2ª Planta). Tel. 942 722 286.

Horario apertura: lunes a viernes, de 10:00 a 13:00 y de 16:00 a 19:30 H.

Cerrado sábados, domingos y festivos.

MERCADILLO SEMANAL

El mercadillo semanal se celebra todos los viernes por la mañana en el Casco Histórico de la Villa (Plaza Joaquín del Piélago, Corro Campíos y Plaza de la Constitución).

Venta de productos típicos, agroalimentarios, textil, flores y plantas.

FILMOTECA COMILLAS

La Filmoteca Comillas continúa con la temporada de proyecciones en su horario habitual, los viernes a las 19:00h (donativo 1€), que se prolongarán hasta primeros de junio.

Consulta toda la programación: <https://www.comillas.es/agenda/>

La próxima película se proyectará el **viernes 26 de abril** “NO MATARÁS” de Krzysztof Kieslowski.

FILMOTECA COMILLAS

Centro Cultural "El Espolón"

Filmoteca de Cantabria Mario Camus

LA CULTURA CONTRATAÇA Unirse a su Fuerza

la Sociedad

GOBIERNO DE CANTABRIA CONSEJO DE EDUCACIÓN DE LA CANTABRIA

UN HOMENAJE A KRZYSZTOF KIESLOWSKI EN EL X ANIVERSARIO DE SU MUERTE

ESTRENO EN ESPAÑA

PREMIO DEL JURADO CANNES 88

PREMIO CRITICA INTERNACIONAL CANNES 88

NO MATARÁS DE KRZYSZTOF KIESLOWSKI

VIERNES 26 DE ABRIL 19:00 HORAS

NO MATARÁS KRZYSZTOF KIESLOWSKI

85 MINUTOS POLONIA 1988 DONATIVO: 1 EUR

AGENDA CULTURAL DEL 22 AL 28 DE ABRIL

Consulta las actividades y eventos para estos días en nuestra **AGENDA WEB**: www.comillas.es

También encontrarás información interesante sobre actividades, experiencias y eventos de toda **Cantabria** en las páginas web:

CANTABRIA INFINITA - www.turismodecantabria.com / **GUÍA ITM** - www.itm.com.es

3

OFICINA DE TURISMO DE COMILLAS c/ Joaquín del Piélago, s/n

♦ comillas.es ♦ oficinadeturismo@comillas.es ♦ 942 72 25 91



¡Somos @ComillasTurismo!



ABRIL MES DEL LIBRO

ABRIL, MES DEL LIBRO



Biblioteca Municipal de Comillas "Jesús Vallina"



Proyecto de cooperación bibliotecaria 2023/2024

"8 BIBLIOTECAS Y UN BIZCOCHO"

"Libros que hacen LECTORES"

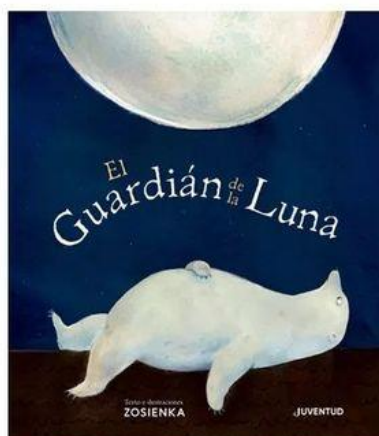

Biblioteca Municipal de Comillas

Martes
23 de Abril
18:00

Cuentos con taller

Animación lectora para niños y niñas
a partir de 4 años

ES NECESARIO APUNTARSE PREVIAMENTE

4

OFICINA DE TURISMO DE COMILLAS c/ Joaquín del Piélagos, s/n

♦ comillas.es ♦ oficinadeturismo@comillas.es ♦ 942 72 25 91



¡Somos @ComillasTurismo!



23 DE ABRIL

Día del Libro

FUNDACION
COMILLAS

MARTES 23 / 13:00H / AULA MAGNA

- Conferencia sobre la Revista *Peonza*, con la participación de los redactores José Luis Polanco y Paciano Merino.
- Entrega de premios del III Certamen Literario Cascabel de Relato Corto y Poesía y lectura de las obras galardonadas.
- Aperitivo para los asistentes.

JUEVES 25 / 10:00H / AULA 126

- Conferencia del escritor Mario Crespo sobre "Rafael Sánchez Ferlosio y *El Jarama*".

- Entrada libre y gratuita hasta completar aforo. Se ruega confirmación en:
 - ✉ biblioteca@fundacioncomillas.es
 - 📍 Fundación Comillas (Seminario Mayor - Avd./ de la Univ. Pontificia s/n, ComillasCantabria).



+ info.: www.fundacioncomillas.es

5

OFICINA DE TURISMO DE COMILLAS c/ Joaquín del Piélago, s/n

♦ comillas.es ♦ oficinadeturismo@comillas.es ♦ 942 72 25 91



¡Somos [@ComillasTurismo!](https://www.instagram.com/ComillasTurismo/)



CONCIERTO BALLAKÉ SISSOKO

La música de **Ballaké Sissoko** narra las epopeyas del orgulloso patrimonio de **Mali**, reflejando la profunda conexión de su cultura con lo divino. Las piezas instrumentales, grabadas en la íntima capilla de Santa Apolonia en Geel, Bélgica, nos transportan a un espacio de espiritualidad única y conmovedora.

Ballaké Sissoko, renombrado músico y virtuoso de la **kora**, ha destacado por su maestría en este instrumento tradicional de África occidental. Su colaboración con otros artistas en proyectos que fusionan la **música tradicional africana** con otros géneros le ha valido reconocimientos y elogios a nivel internacional.

CAMINOS QUE NOS UNEN 2023

27
abril
(20:00h.)

**BALLAKÉ
SISSOKO**

Seminario Mayor
Comillas

6

OFICINA DE TURISMO DE COMILLAS c/ Joaquín del Piélago, s/n

♦ comillas.es ♦ oficinadeturismo@comillas.es ♦ 942 72 25 91



¡Somos [@ComillasTurismo!](https://www.instagram.com/ComillasTurismo/)



EXPOSICIÓN DE MODA HISTÓRICA

De la diseñadora Vera Simons Van Mourix. Trajes inspirados en moda de época renacentista. En la galería acristalada del antiguo Ayuntamiento (Pza. de la Constitución) durante todo el mes.



7

OFICINA DE TURISMO DE COMILLAS c/ Joaquín del Piélagos, s/n

♦ comillas.es ♦ oficinadeturismo@comillas.es ♦ 942 72 25 91



¡Somos @ComillasTurismo!



EXPOSICIÓN ILUSTRAR LA FANTASÍA

Ilustraciones de libros infantiles publicados por Lola Núñez y Rocío Antón.

Visitas guiadas, talleres y cuentacuentos para todas las edades.



EXPOSICIÓN ILUSTRAR, LA FANTASÍA

Del 8 al 30 de abril de 2024.



*Ilustraciones de libros infantiles publicados
por Lola Núñez y Rocío Antón*

*Visitas guiadas, talleres y cuentacuentos
para todas las edades*



BIBLIOTECA MUNICIPAL DE COMILLAS JESÚS VALLINA
Y AYUNTAMIENTO DE COMILLAS

8

OFICINA DE TURISMO DE COMILLAS c/ Joaquín del Piélagos, s/n

♦ comillas.es ♦ oficinadeturismo@comillas.es ♦ 942 72 25 91



¡Somos [@ComillasTurismo!](https://www.instagram.com/ComillasTurismo/)



EXPOSICIÓN DE NACHO RIBADULLA VÍKÎNG

Naturart – Arte fluido holandés

NACHO RIBADULLA VÍKÎNG EL ESPOLÓN - COMILLAS

10 - 30 DE ABRIL 2024

LUNES A VIERNES 10:30 - 13:00 16:00 - 19:30

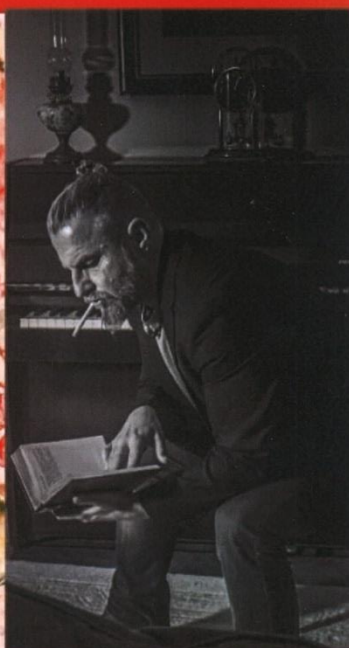

COLABORA :



9

OFICINA DE TURISMO DE COMILLAS c/ Joaquín del Piélago, s/n

♦ comillas.es ♦ oficinadeturismo@comillas.es ♦ 942 72 25 91



¡Somos [@ComillasTurismo!](https://www.instagram.com/ComillasTurismo/)



EXPOSICIÓN

GEAS Mujeres que estudian la Tierra

2024

Del 10 de abril al 10 de mayo
Centro Cultural El Espolón

De lunes a viernes, de 10 h. a 13 h. y de 16 h. a 19:30 h.

AYUNTAMIENTO DE COMILLAS

GOBIERNO DE ESPAÑA
MINISTERIO DE CIENCIA E INNOVACIÓN

CSIC
Instituto Geológico y Minero de España

AGENDA 2030

TALLER PRACTICO: CANVA, LA HERRAMIENTA DE DISEÑO PARA NO DISEÑADORES

Jornada formativa en Comillas → **Jueves 25 de abril, de 16:30 a 20:00 horas.**

Lugar: **Centro Cultural El Espolón** (c/ Antonio López, 3) Comillas.

Inscripciones: <https://www.oapruralcantabria.es/eventos/evento/jornada-comillas-canva-la-herramienta-de-diseno-para-no-disenadores>

OFICINA Acelera pyme **oap rural cantabria** **CINBESA** **España | digital 2026**

JORNADA FORMATIVA

**TALLER PRÁCTICO:
CANVA, LA HERRAMIENTA
DE DISEÑO PARA
NO DISEÑADORES**

Sonia Gómez-Salazar López
CONSULTORA EN MARKETING DIGITAL Y DOCENTE

25 de abril
Lugar: Centro Cultural El Espolón,
Comillas
de 16:30 a 19:30h.

Inscripciones en la web:
<https://oapruralcantabria.es>



11

OFICINA DE TURISMO DE COMILLAS c/ Joaquín del Piélagos, s/n

♦ comillas.es ♦ oficinadeturismo@comillas.es ♦ 942 72 25 91



¡Somos [@ComillasTurismo!](https://www.instagram.com/ComillasTurismo/)



RUTA LITERARIA LOS LIBROS DE PUERTO ESCONDIDO EN COMILLAS

Recorre los principales escenarios de la obra de Maria Oruña en Comillas de la mano de un Guía Oficial de Cantabria.

Primer sábado de cada mes (excepto julio y agosto) de 11:00 a 13:00h.

Inscripciones en la Oficina de Turismo oficinadeturismo@comillas.es Tel: 942 72 25 91



RUTA LITERARIA

LOS LIBROS DEL

PUERTO

ESCONDIDO

EN COMILLAS

RECORRE LOS PRINCIPALES
ESCENARIOS DE LA OBRA DE MARIA
ORUÑA EN COMILLAS DE LA MANO DE
UN GUÍA OFICIAL DE CANTABRIA

PRIMER SÁBADO DE CADA MES
DE 11:00 A 13:00H.
RUTA GRATUITA

INSCRIPCIONES
OFICINA DE TURISMO DE COMILLAS
OFICINADATURISMO@COMILLAS.ES
TEL: 942 72 25 91

 GOBIERNO
de
CANTABRIA
CONSEJERÍA DE CULTURA,
TURISMO Y DEPORTE

 AÑO JUBILAR
LEBANIEGO
2021-2024

 Ayuntamiento de
COMILLAS



VISITAS GUIADAS COMILLAS (Confirmar disponibilidad y horarios con antelación)

• TOUR COMILLAS

TOUR COMILLAS + CAPRICHOS DE GAUDÍ

Disponibilidad: *CONSULTAR LOS DÍAS EN QUE HAY VISITA EN LA WEB DEL CAPRICHOS DE GAUDÍ*

Recorrido: Te mostraremos los lugares más importantes de Comillas y terminaremos con una visita al Capricho de Gaudí. Descubre con nosotros algunos de los secretos mejor guardados de esta villa. Un viaje al preludio de la modernidad.

Punto de encuentro: Antiguo ayuntamiento. Plaza de la Constitución. Te recomendamos estar en el punto de encuentro unos 10 minutos antes del comienzo de la visita.

Duración: 2,5 h. aproximadamente. El recorrido incluye el acceso al Capricho de Gaudí.

Precio: General: 15 €. **Niños 7 – 12 años:** 10€. **Niños hasta 6 años:** gratis.

Recomendaciones: Calzado cómodo para andar, agua y ropa adecuada a la climatología. Imprescindible reservar con antelación para asegurar su plaza en el tour.

Hora y lugar de salida: 11:30 y 17:00 horas, desde el antiguo Ayuntamiento de la villa.

CONSULTA DISPONIBILIDAD Y RESERVA con antelación en:

<https://tickets.elcaprichodegaudi.com/es/553-web-individual/4193-entrada-tour-comillas>

The graphic features the text 'TOUR COMILLAS' in large, bold letters. The 'O' in 'COMILLAS' is a blue circle containing the text 'Conoce COMILLAS' and 'Punto de Encuentro'. To the right is a black square with a white silhouette of a building and the text 'EL CAPRICHOS DE GAUDÍ'. Below this is a black box with white text: 'Descubre los secretos de Comillas de la mano de un guía local oficial y termina tu recorrido visitando el Capricho de Gaudí.' To the left of this box is a QR code and text: 'Compra tus entradas en www.elcaprichodegaudi.com o escaneando el qr.' Below the QR code is text: 'Salidas a las 11:30 h. y a las 17:00 h. desde el Antiguo Ayuntamiento (Frente a la Iglesia, Plaza de la Constitución, 1)'. Below that is text: 'Precio tour por Comillas + entrada al Capricho de Gaudí: 15 €/persona.' At the bottom is text: 'Recorrido por los lugares más singulares de Comillas, con una duración de 2 horas y acceso al Capricho de Gaudí.' To the right of the QR code is a vertical list of blue arrows pointing right, each with a location name: 'Antiguo Ayuntamiento', 'Corro San Pedro', 'Puerta de los Pájaros y Casa Moró', 'Mirador de Santa Lucía', 'Casa del Duque', 'Portalada o entrada a la Universidad Pontificia', 'Casa de la Ferrilla', 'Casa Ocejo', and 'CAPRICHOS DE GAUDÍ'.

13

OFICINA DE TURISMO DE COMILLAS c/ Joaquín del Piélagos, s/n

♦ comillas.es ♦ oficinadeturismo@comillas.es ♦ 942 72 25 91



¡Somos [@ComillasTurismo!](https://www.instagram.com/ComillasTurismo/)



- **CONOCE COMILLAS**

DISTINTAS OPCIONES DE VISITA. PARA ASEGURAR LA PLAZA EN SU VISITA ES NECESARIO RESERVAR CON ANTELACIÓN.

Guía local: Tu visita de la mano de un guía local certificado, cercano y natural. Te daremos recomendaciones para completar tu visita o viaje.

Historias y secretos: Comillas está lleno de secretos, historias y cultura. De la mano de Moncho aventúrate a descubrirlo.

Apoyo audiovisual: Nuestras visitas incluyen apoyo audiovisual.

Cercanía: Diviértete mientras aprendes y viajas por la fantástica localidad.

Más información y reservas: www.conocecomillas.com

Email: hola@conocecomillas.com / **Teléfono:** 689 71 95 03 (Moncho)

CONOCE COMILLAS
 Descubre Comillas de la mano de un guía local certificado

15€ Capricho de Gaudí + tour Comillas
5€ Visitas grupales
75€ Freetour

Conoce El Capricho a Fondo
 Aprende a conocerlo desde el interior de este obra de arte.

Para Grupos
 Más de 10 personas al día. Incluye transporte en coche o autobús en Comillas, todo ello con el mejor precio de transporte y sus pases.

Un tour GRATIS
 Te guiamos por el casco de Comillas. ¡Un tour GRATIS, pero con un precio a pagar por sus servicios!

¡No te pierdas la experiencia!
hola@conocecomillas.com
conocecomillas.com
 Reserva ONLINE
 689 71 95 03

Conoce Comillas con Moncho

Reserva ONLINE

Soy **Moncho**, guía oficial del Gobierno de Cantabria. Acompañado por el patrimonio y el patrimonio de Comillas te guiaré a través de sus calles empinadas y te mostraré los rincones más bonitos y escondidos de Comillas y alrededores. Desde los monumentos más antiguos hasta la impresionante Universidad Pontificia, estaré encantado de guiarte por Comillas y zonas que se merecen descubrir. ¡Reservamos para descubrir todos los secretos que esta joya oculta escondida, mientras disfrutas de la tranquilidad y amenidad de la guía virtual.

Guía local
 Te acompañamos en tu visita por Comillas.

Historias y secretos
 Comillas está llena de historias y cultura.

Apoyo audiovisual
 Nuestra visita incluye apoyo audiovisual.

Cercanía
 Descubre Comillas desde el corazón de la localidad.

¡No te pierdas la experiencia!
 689 71 95 03
conocecomillas.com

- **VISITA COMILLAS**

SE RECOMIENDA CONSULTAR DISPONIBILIDAD Y RESERVAR CON ANTELACIÓN PARA ASEGURAR SU PLAZA.

Salida: Plaza Joaquín del Piélago 1, OFICINA DE TURISMO. **Horario:** 11:30 horas.

Modalidades de visita:

- **OPCIÓN 1: VISITA GUIADA COMILLAS.** Salida desde la Oficina de Turismo **11:30h.**
TARIFAS: 5€ adultos, 3 € niños de 7 a 9 años, menores de 6 años gratis
- **OPCIÓN 2: VISITA GUIADA COMILLAS + CAPRICO DE GAUDI.** Salida desde la Oficina de Turismo **11:30h.**
TARIFAS: 14€ adultos, 9 € niños de 7 a 9 años, menores de 6 años gratis

La visita no se realizará si no hay un mínimo de personas
Consultar otros horarios y visitas privadas.

IMPRESINDIBLE RESERVA: **609 131 298.** www.visitacantabria.es

VISITA GUIADA COMILLAS
 Todos los días del año
 Imprescindible reserva
 * Consultar otros horarios y visitas privadas
 11:30 h
 adultos 5,00 €

VISITA GUIADA COMILLAS + CAPRICO DE GAUDI
 Todos los días del año
 Imprescindible reserva
 * Consultar otros horarios y visitas privadas
 11:30 h
 adultos 14,00 €
 7-12 años 9,00 €
 MENORES DE 7 AÑOS GRATIS

Visita del Capricho de Gaudí a partir de las 13:00 h

OFICINA DE TURISMO
 Plaza Joaquín del Piélago, 1

609 131 298
www.visitacantabria.es

EMPRESAS DE TURISMO ACTIVO

- **BORYISUB ESCUELA DE BUCEO**
Puerto de Comillas. 39520 COMILLAS
Tfn.: 677 112 635. Email: borjasub14@gmail.com
FACEBOOK: Boryisub
- **COMILLAS & AVENTURA & H₂O (Escuela de Surf)**
TFNO: 618 858 033 / 657 964 113
Email: escuelasurfh2o@hotmail.com
Web: www.escueladesurfh2o.com
Persona de contacto: Joaquín Vinaza
- **ENBICIACOMILLAS RUTAS BICICLETA COMILLAS**
Email: hola@enbiciacomillas.com
Web: www.enbiciacomillas.com
FACEBOOK: @ENBICIACOMILLAS
INSTAGRAM: @ENBICIACOMILLAS
- **HÍPICA TROYA COMILLAS. **CERRADO HASTA JULIO****
TFNO: 665 528 563
Finca la Escoria – Ruiseñada. COMILLAS
FACEBOOK: HÍPICA TROYA COMILLAS
- **NORTH & OCEAN SURF (Tienda y Escuela de Surf)**
Paseo Marqués de Comillas
TFNO: 634 427 409
Email: info@northoceansurf.com
Web: www.northoceansurf.com
- **OYAMBRE GUIDES**
Calle La Peña, 17
Tel: 674 15 17 15
Email: romangardierngonzalez@gmail.com
INSTAGRAM: @oficialoyambreguides

Consulta toda la info. en el apartado TURISMO ACTIVO de nuestra web:
<https://www.comillas.es/que-hacer/turismo-activo/>



CAMINO DE SANTIAGO Y CAMINO LEBANIEGO

En la ruta del Camino de la Costa los peregrinos concheros cruzan la villa de Comillas.

Los Caminos de Santiago del Norte se unieron en 2015 a la Lista de Patrimonio Mundial de la UNESCO.

Esta decisión completa el reconocimiento que se otorgó al Camino Francés en 1993.

Los cuatro nuevos caminos que se han incorporado son: el Camino Primitivo, el Camino de la Costa, el Camino Interior Vasco-Riojano y el Camino Lebaniego.

Por Cantabria pasan el Camino del Norte de la Costa y el Camino Lebaniego, siendo este último el camino de peregrinación a Santo Toribio de Liébana, que transcurre a lo largo de 72 kilómetros entre San Vicente de la Barquera y el Monasterio de Santo Toribio de Liébana.



Fuente: caminolebaniego.com

En Comillas hay un albergue turístico:

LA MAGIA DEL CAMINO. C/ San Jerónimo, 30 (Lat: 43.384137 – Long: -4.287903).

Tfno: **942172571** – Móvil: **625043654**. alberguelamagiadelcamino@hotmail.com

Puedes consultar el resto de **alojamientos** de Comillas en los siguientes enlaces:

- <https://www.comillas.es/planifica-tu-viaje/alojamientos/> (web de turismo de Comillas)
- <https://acortar.link/xrWOB7> (web de turismo de Cantabria)

El año 2023/2024 es **AÑO JUBILAR LEBANIEGO**. Esta celebración tiene lugar todos los años en que la festividad de Santo Toribio, el 16 de abril, cae en domingo y se festeja con la apertura de la Puerta del Perdón del monasterio y la posibilidad de ganar el Jubileo

Encontrarás más información útil sobre el **Camino Lebaniego** y el **Camino de Santiago** en los siguientes enlaces:

- <https://www.caminolebaniego.com/>
- <https://culturadecantabria.com/camino-del-norte>
- <https://www.comillas.es/camino-del-norte-en-comillas/>

TRANSPORTES

TAXIS DE COMILLAS - Parada de Taxis en Plaza del Piélago, junto a la Fuente de los Tres Caños.

Nombre taxista	Teléfono
TAXI ANA	663 975 993
TAXI CARLOS	646 166 915
TAXI CAMPÍOS	657 464 935
TAXI CRISTIAN	661 977 989
TAXI MAURI	657 954 682

AUTOBUSES LA CANTÁBRICA - www.lacantabrica.net - TFNS: 942 72 08 22 / 942 34 27 01

Parada de autobús en el Paseo Marqués de Comillas, junto al Parking público de Sobrellano.

Si desea adquirir la Tarjeta sin contacto del Transporte de Cantabria:

<https://transportedecantabria.es/web/ctl/tarjeta-contacto>



LA CANTÁBRICA

HORARIOS 2023-2024

**EN VIGOR DESDE EL 1 DE SEPTIEMBRE DE 2023 HASTA NUEVO AVISO
LOS HORARIOS DE LA LINEA SAN VICENTE – SANTANDER**

SALIDA DE SAN VICENTE A SANTANDER

S. VICENTE	COMILLAS	COBRECES	SANTILLANA	TORRELAVEGA	SANTANDER	DIAS SERVICIO
07:00	07:15	7:20	07:30	07:45	08:20	DE LUNES A VIERNES NO FESTIVOS
09:45	10:00	10:05	10:20	10:35	11:10	TODOS LOS DIAS
15:15	15:30	15:35	15:50	16:05	16:40	TODOS LOS DIAS
17:00	17:15	17:20	17:35	17:55	18:30	DE LUNES A VIERNES NO FESTIVOS

SALIDA DE SANTANDER A SAN VICENTE

SANTANDER	TORRELAVEGA	SANTILLANA	COBRECES	COMILLAS	S. VICENTE	DIAS SERVICIO
10:30	10:55	11:10	11:25	11:40	11:55	DE LUNES A VIERNES NO FESTIVOS
11:30	11:55	12:10	12:25	12:40	12:55	SABADOS, DOMINGOS Y FESTIVOS
12:55	13:20	13:35	13:50	14:05	14:20	DE LUNES A VIERNES NO FESTIVOS
17:15	17:40	17:55	18:10	18:25	18:40	DE LUNES A VIERNES NO FESTIVOS
19:00	19:25	19:40	20:00	20:10	20:25	TODOS LOS DIAS

De regreso de Santander solo entra por Caboredondo si lleva viajeros.

COBRECES – NOVALES – CERRAZO – VILLAPRESENTE – TORRELAVEGA

COBRECES	NOVALES	CERRAZO	P.S. MIGUEL	TORRELAVEGA	DIAS SERVICIO
9:30	9:35	9:45	9:50	10:00	DE LUNES A VIERNES NO FESTIVOS

TORRELAVEGA – VILLAPRESENTE – CERRAZO – NOVALES – COBRECES

TORRELAVEGA	P.S. MIGUEL	CERRAZO	NOVALES	COBRECES	DIAS SERVICIO
12:00	12:10	12:20	12:25	12:30	DE LUNES A VIERNES NO FESTIVOS

**EN OCTUBRE EL REGRESO DE CERRAZO, NOVALES, COBRECES
ES A LA 13:00**

LOS HORARIOS DE LA LINEA SUANCES – SANTANDER

SALIDA DE SUANCES A SANTANDER

UBIARCO	SUANCES	SANTANDER	DIAS SERVICIO
07:05	07:15	08:00	DE LUNES A VIERNES NO FESTIVOS
XXXX	09:30	10:15	DE LUNES A VIERNES NO FESTIVOS

SALIDA DE SANTANDER A SUANCES

SANTANDER	SUANCES	UBIARCO	DIAS SERVICIO
13:10	13:50	14:05	DE LUNES A VIERNES NO FESTIVOS

LOS HORARIOS DE PASO SON APROXIMADOS, DEPENDEN DEL TRAFICO

Los días 25 de diciembre y 1 de enero no hay servicio

AUTOBUSES ALSA - www.alsa.es - TEL: 902 42 22 42

Consulta las diferentes combinaciones de la compañía ALSA con otras poblaciones cercanas a Comillas para viajar dentro de Cantabria o a otras comunidades autónomas y países.

NATUREA CANTABRIA

NATUREA mantiene una variada oferta de **actividades guiadas** y se encarga de la dinamización y mantenimiento del uso público en la Red de Espacios Naturales Protegidos de Cantabria.

📍 Información, calendario de rutas y reservas ⇨ www.natureacantabria.com ☎ 942 049 438.
Consulta programación <https://redcantabrarural.com/rutas-naturea/>

CARNET AMIGO DE NATUREA CANTABRIA y disfruta de la Naturaleza cántabra de la mano de expertos que te mostrarán todos los detalles. Se trata de un carnet de temporada con validez hasta el 31 de diciembre del año en curso. * Para la **temporada 2024** se comenzará con las inscripciones **a partir del 2 de enero de 2024**.

Más información: <https://bit.ly/300sTLf>

NATUREA CANTABRIA cuenta con varios **Centros de Interpretación** repartidos por la geografía cántabra.

Entre ellos y a unos 13 km. de la localidad de Comillas, se encuentra el **CENTRO DE INTERPRETACIÓN DEL PARQUE NATURAL DE OYAMBRE Y ESPACIOS NATURALES PROTEGIDOS DE SAJA NANSÁ** (ubicado en Carretera del Faro, Bº Boria, Faro Punta de la Silla, s/n - San Vicente de la Barquera).

🕒 **Horario de apertura abril:** de miércoles a viernes: de 10:00 a 17:00/ sábados, domingos y festivos: de 10 a 19h. Entrada gratuita. ☎ 942 71 20 19

MUSEOS CABEZÓN DE LA SAL

- **POBLADO CÁNTABRO** (C/ Tresano): **cerrado temporalmente por obras de mantenimiento**. Contactar con la Oficina de Turismo de Cabezón de la Sal para asegurarse: **942 70 03 32**. <https://turismocabezondelasal.com/museos-de-cabezon/>
- **MUSEO DEL CALABOZO (S. XVIII)**
Visitas gratuitas al museo del calabozo. De miércoles a domingo, a las 13:00h y 17:00h **bajo reserva previa** en la oficina de turismo: **942 70 03 32**
- **MUSEO DE LA NATURALEZA DE CANTABRIA** (Barrio Carrejo, s/n): <https://www.museosdecantabria.es/museo-de-la-naturaleza/visitar/situacion>
Recién renovado, el museo ofrece un recorrido desde los orígenes del Universo. Se ubica en un imponente edificio de 1720 formado por una casona y una capilla, declaradas Bien de Interés Cultural (BIC) en 1984.

MUSEOS DE CANTABRIA

- MUPAC - Museo de Arqueología y Prehistoria de Cantabria (Mercado del Este de Santander)
- Museo Marítimo del Cantábrico (Av. de Severiano Ballesteros, s/n. Santander)
- Museo de la Naturaleza de Cantabria (Carrejo. Cabezón de la Sal)
- Museo Etnográfico de Cantabria (Muriedas. Camargo)
- Casona de Tudanca (Tudanca, en el valle del Nansa)

Más información y compra de entradas en la web: www.museosdecantabria.es

Redes Sociales @MuseosCant.

Otros museos y centros etnográficos de Cantabria:

Índice	
Página	Página
1. SaludaConsejero de Educación, Cultura y Deporte	44. SantanderMuseo Cántabro del Ferrocarril
2. CamaleñoMuseo de la Escuela Rural de Mogrovejo	46. MuriedasMuseo Etnográfico de Cantabria
4. Vega de LiébanaMuseo Casa de las Doñas	48. S. Vicente de ToranzoMuseo El Hombre y El Campo
6. CadesFerrería de Cades	50. SelayaMuseo de las Amas de Cria Pasiegas
8. TudancaCasona de Tudanca	52. Vega de PasMuseo Etnográfico Villas Pasiegas
10. Cabezón de la SalMuseo del Arte Textil y del Traje Regional	54. S. Roque de RiomieraCasa del Pasiego
12. Santillana del MarCasas del Águila y la Parra	56. LiérganesCentro de Interpretación del Hombre Pez
14. PolancoCentro de Recursos, Interpretación y Estudios de la Escuela (CRIEME)	58. LiérganesEcomuseo Fluviarium
16. TorrelavegaCentro de Interpretación El Caserío	60. ValdecillaMuseo Marqués de Valdecilla
18. Los Corrales de BuelnaCentro de Interpretación de la Industria de Cantabria José María Quijano	62. La CavadaMuseo de la Real Fabrica de Artillería de La Cavada
20. AnievasMito casuca de Anievas	64. S. Mamés de MerueloMuseo de la Campana
22. SilióCentro de Interpretación y Museo de La Vijanera	66. ArnueroMolino de Santa Olaja, Observatorio de la Marea
24. ProañoMuseo Etnográfico "El Pajar"	68. CastilloCentro de Tradiciones Salvador Hedilla
26. FontibreCentro de Visitantes del Río Ebro	70. NojaMolino de Mareas de Victoria
28. CorconteCentro de Visitantes Embalse del Ebro	72. ArgoñosCentro de Interpretación y Museo Naval del Molino de Jado
30. CamesaMuseo Etnográfico Miguel Bravo	74. SantoñaCentro de Interpretación del Parque Natural de las Marismas de Santoña, Victoria y Joyel
32. MataporqueraCentro de Interpretación del Ferrocarril de La Robla	76. EscalanteCentro de Interpretación Molino de Cerroja
34. PesqueraCentro de Visitantes de Los Caminos de la Harina	78. La Gándara de SobaCentro de Interpretación del Parque Natural de los Collados del Asón
36. OrzalesMolino de Orzales	80. RasinesMuseo de la Cantería Rodrigo Gil de Hontañón
38. RiopaneroCentro de Visitantes del Monte Hijedo	82. Valle de VillaverdeMuseo Etnográfico Valle de Villaverde
40. La Puente del ValleCentro de Visitantes de La Piedra en Seco	
42. SantanderCentro de Interpretación de la Historia de la Ciudad de Santander	

Fuente: *Guía de Museos y Centros Etnográficos de Cantabria*

Descarga la guía completa en: <https://turismodecantabria.com/descubre/foletos-turisticos/pagina-7/c-9-otras-publicaciones-de-cantabria>

CUEVA EL SOPLAO

Disponibles tres modalidades de visita a la cueva:

Visita turística (accesible 100%). Visitas cada hora. Duración aproximada de la visita: 1 hora.

1. **Visita guiada de aventura.** Se accede al interior de la cueva andando, desde el Edificio de Turismo Aventura. Duración aproximada de 2 horas y media.
2. **Visita minera.** Vía ferrata por galería minera. Más info: <https://bit.ly/3HH9BWA>

Información y compra de entradas: www.elsoplao.es. Contacto: **902 82 02 82 / 952 076 272**.

No se indemnizará la no presentación al embarque a la hora reservada. La **antelación mínima** para la retirada de entradas y acceso al tren, es de **30 minutos**.

Aforo limitado. La disponibilidad del tren estará condicionada a su operatividad.

ACCESO: → SALIDA 269 DE LA AUTOVÍA A8 EN LOS TÁNAGOS/PESUÉS, dirección Puente Nansa, Muñorrodero, Rábago, Cueva El Soplao.

También se puede dejar la autovía A-8 en la salida 258 (Lamadrid, Roiz, Caviedes). Pasar por Las Cuevas y La Florida. Este itinerario no es posible para autocares. El acceso a la Plaza del Monte (visita minera) se hace tomando la carretera que parte desde La Florida a la Plaza del Monte.

CUEVAS Y CENTROS CULTURALES DE CANTABRIA

Información y venta de entradas online o por teléfono:

- CUEVAS DE CANTABRIA: cuevas.culturadecantabria.com
- CENTROS CULTURALES: centros.culturadecantabria.com

TEL. CENTRAL RESERVAS ☎ **942 59 84 25**

Redes Sociales (Facebook / X / Instagram):

Centros Culturales de Cantabria @CentrosCant Cultura de Cantabria @CulturaDeCantabria
Cuevas @CuevasCant

PASAPORTE CULTURA DE CANTABRIA → Un pase cultural que permite la entrada ilimitada, durante un año a un grupo de hasta 5 personas a la red de centros culturales gestionados por el Gobierno de Cantabria. Está dirigido a todas aquellas personas que quieran disfrutar de visitas ilimitadas a los centros, museos y cuevas repartidos por toda Cantabria beneficiándose de un precio reducido de 70€ por grupo.



Más información: <https://cuevas.culturadecantabria.com/pasaporte-cultura/>

MUSEO DE ALTAMIRA

- Los tiempos de Altamira -

La exposición permanente está dedicada a “los tiempos de Altamira”. Se articula en dos grandes áreas: las **SALAS DEL MUSEO** dedicadas al arte y la cultura de las sociedades cazadoras-recolectoras del Paleolítico superior, y la **NEOCUEVA**, con la que conocer cómo era la cueva de Altamira hace 15.000 años.

2 ABRIL - 30 JUNIO: Espacio Vínculos. **El Museo Altamira** en Santillana del Mar acoge esta muestra entorno a la figura de **María Sanz de Sautuola** a través de un retrato de Luis Mosquera, donado por la familia Botín-Sanz de Sautuola.

Horarios abril: de martes a sábado de 9:30 a 18:00h. Domingos y festivos de 9:30 a 15:00h. Lunes cerrado.

Festivos abiertos: 28 y 29 de marzo, 25 de julio, 15 y 16 agosto, 12 de octubre, 1 de noviembre, 6 de diciembre.

Tarifas: General: 3 € / Reducida: 1,5 € / Tarjeta anual Museo de Altamira: 25 € / Tarjeta anual de Museos Estatales: 36,06 €.

Consultar colectivos con entrada gratuita (necesaria acreditación):

<https://www.culturaydeporte.gob.es/mnaltamira/visita/tarifas.html>

Compra de entradas → <https://bit.ly/3cBu6ps>

Se recomienda descargar la **APP** gratuita (**Museo de Altamira**) para hacer la visita guiada por el Museo. También puede descargar los folletos informativos vía online.

El horario de taquilla finaliza 30 minutos antes del cierre del museo.

Más información: Web: <http://museodealtamira.mcu.es> / Redes Sociales: [@museodealtamira](https://twitter.com/museodealtamira)



ZOO DE SANTILLANA DEL MAR

Zoológico y Parque Cuaternario de Santillana del Mar

Superficie: 60.000 m². Muy cercano a las Cuevas de Altamira.

Abrió en 1977. Sus objetivos han sido siempre la conservación de la naturaleza y la educación ambiental. Es miembro fundador de la Asociación Ibérica de Zoos y Acuarios (AIZA) y miembro de la Asociación Europea de Zoos y Acuarios (EAZA), donde se encuentran los zoológicos con un mayor compromiso con la naturaleza. Hoy en día, el Zoo de Santillana se ha convertido en una Reserva de la Biodiversidad y colabora en más de 40 programas de conservación de especies en peligro de extinción.

Avda. del Zoo, 2. 39330. Santillana del Mar. TFNO: **942 81 81 25**

Horarios de visita, tarifas y reservas: www.zoosantillanadelmar.com

Abierto todos los días de 9:30 hasta 19:30 horas.

Redes Sociales: Zoológico y Parque Cuaternario de Santillana del Mar



PALACIO DE VELARDE DE SANTILLANA DEL MAR

Historia, arquitectura, cultura y alta tecnología aplicada a la museología. El Palacio de Velarde es visitable en su totalidad, más de 2000 m2 repartidos en 3 plantas.

Pl. las Arenas, 8, 39330. Santillana del Mar. TFNO: **653 618 069 / 942 140 524**

Horarios de visita, tarifas y reservas: www.palaciodevelarde.com

HORARIO
DE 10 A 14 H Y DE 16 A 21 H
ÚLTIMO PASE A LAS 20:30 H
DE LUNES A DOMINGO

www.palaciodevelarde.com

MÁS INFORMACIÓN
653 618 069
942 140 524

500 años de historia
En una experiencia única

VISITA PARA GRUPOS
[Reservas y organización de visita](#)

ADQUIERE TUS TICKETS ONLINE
LOS PARTIDOS DE VELARDE
SIN COLAS NI ESPERAS

Otros imprescindibles a visitar en la villa de Santillana del Mar:

Colegiata de Santa Juliana, Museo Diocesano, Museo de Altamira (a 2 km del centro urbano de Santillana), Museo Diocesano, Museo de la Inquisición, Museo Jesús Otero, Casas del Águila y la Parra, Palacio de Peredo, Torre de Don Borja...

Más info: Tel. 942 81 88 12 / email: turismosantillana@cantur.com

www.santillanadelturismo.com

PARQUE DE LA NATURALEZA DE CABÁRCENO

Venta online en la web: www.parquedecabarceno.com

Tfno. INFOCANTUR: 902 210 112 / 942 310 708

HORARIO (taquillas): 9:30 a 18:00h.

El horario es de entrada, ya que se puede permanecer en el Parque hasta el ocaso solar.

Acceso de mascotas a las telecabinas de Cabárceno <https://bit.ly/3Ao3o01>

Consultar horarios en el siguiente enlace: <https://bit.ly/3nBN5Xa>:

- **Telecabina:** de 10:30 a 17:00. Fines de semana: 9:45 a 17:45 (última subida 30 minutos antes de la hora de cierre).
- **Reptilario:** de 9:30 a 18:45.
- **Sala 360º:** Horarios de las proyecciones: Cantabria Infinita: Lunes a viernes 16:15, sábados y domingos 13:00 y 16:15; Camino Lebaniego: lunes a viernes 16:30 y sábados y domingos 13:15 y 16:30; Parque de Cabárceno: lunes a viernes: 16:45, sábados y domingos 13:30 y 16:45.
- **Horario Casa del Oso:** Abierta de lunes a domingos de 11:00 a 18:00.

TELEFÉRICO DE FUENTE DÉ

HORARIO: lunes a domingo: 10:00 - 18:00 H. (Última subida 15 minutos antes del cierre)

Con condiciones meteorológicas desfavorables el funcionamiento del teleférico puede verse afectado recomendamos contactar previamente para confirmar estas informaciones.

Venta billetes online <https://entradas.telefericofuentede.com/> : www.cantur.com

TEL: 942736610 | FAX: 942736734 EMAIL: fuentede@cantur.com

Se puede consultar el parte del tiempo y también el estado real por la webcam, a través de su web: <https://telefericofuentede.com/webcam/> así como las condiciones de compra de entradas y demás información necesaria.

Acceso de mascotas a las cabinas del Teleférico de Fuente Dé <https://bit.ly/3SXXNoi>

PARQUE NACIONAL DE PICOS DE EUROPA (Información, rutas, mapa de los picos, etc): <https://parquenacionalpicoseuropa.es/>

CENTRO DE VISITANTES SOTAMA. Avda. Luís Cuevas - Carretera general, TAMA (Cillórigo de Liébana). **Horario:** de 9:00 a 19:30 horas.

Más info: <https://bit.ly/3HiEph5>



FERRERÍA DE CADES

Se recomienda hacer reserva previa en el **608 104 785**. www.ferreriadecades.es

HORARIOS ABRIL: - De lunes a viernes visitas guiadas con demostración de funcionamiento con cita previa (mínimo 20 personas) y en horario de mañana. **No se permite visita libre.**

-Fines de semana y festivos cerrado

Necesaria reserva previa

En el municipio de **Herrerías**, en la ribera del río Nansa, se encuentra este ingenio que nos transporta al pasado y que no hablan de una forma de vida tradicional, como si el tiempo se hubiera detenido en ella y sus paredes volvieran a acoger el incesante ruido de los fuelles y del martillo golpeando el hierro.

FERRERÍA Y MOLINO DE CADES.

El edificio forma parte de un conjunto rural del siglo XVIII de singular complejidad terminándose de construir en 1752.

Su tipología es la que ha predominado en las ferrerías de **Cantabria**: una recia construcción en mampostería compuesta por dos naves principales comunicadas entre sí y en las que se alojan los ingenios hidráulicos, y cuatro naves o carboneras que se adosan transversalmente a las mismas. Sus importantes dimensiones, unido a una obra hidráulica de excelente calidad, nos lleva a encontrarnos ante una de las mejores obras de este tipo.

El molino anexo a la ferrería completa este interesante conjunto rural. Y como fin de ciclo, el agua vuelve al río **Nansa**, de donde se desvía para hacer funcionar la maquinaria.

Durante las visitas guiadas se ponen en funcionamiento sus máquinas, trasladando al visitante a la vida de los ferrones y molineros de aquella época.

TARIFAS FERRERÍA DE CADES

- Visita **guiada Ferrería y Molino con demostración** de funcionamiento: general **8,5 €** y reducida* **6 €**
- Visita **libre sin demostración** de funcionamiento a la Ferrería y el Molino (solo en ausencia de visita guiada): **4 €**
- Niños menores de 5 años: **gratuita**
- Grupos escolares (de Infantil a Bachillerato): **4,5 €**

COMARCA SAJA – NANSA

¿Qué cuáles son los mejores planes en los alrededores de Comillas? Echa un ojo a la web: <https://turismo.comarcasajanansa.es/> donde encontrarás mucho que hacer en los municipios de nuestra comarca. ¡Te será muy útil!

Descarga el mapa de la comarca Saja-Nansa:

https://sajanansa.es/wp-content/uploads/2021/11/Mapa_Saja_Nansa.pdf

LABERINTO DE VILLAPRESENTE

El laberinto de Villapresente es un intrincado entramado de cipreses de 5625 m², con un estilo victoriano y un nivel de dificultad variable es apto para toda la familia.

Más información y reservas en la web: www.laberintodevillapresente.es y redes sociales:

Facebook: @laberintodevillapresente / Twitter: @LaberintoVilla

Tfno: **636 83 67 85** Email: contacto@laberintodevillapresente.es

NOTICIAS PLAN DE SOSTENIBILIDAD TURISTICA

Comillas presenta el anteproyecto de peatonalización de la Plaza de Fuente Real a la Consejería de Cultura, Turismo y Deporte.

El pasado martes la alcaldesa del Ayuntamiento de Comillas, María Teresa Noceda Llano, presentó a la consejera de Cultura, Turismo y Deporte, Eva Guillermina Fernández, el anteproyecto de peatonalización de la Plaza de Fuente Real, el acceso actual al Capricho de Gaudí. Más información en este link:

<https://www.aytocomillas.es/comillas/opencms/Noticias/AnteproyectoFuenteReal.html>

Web del PSTD Comillas:

<https://www.comillas.es/plan-sostenibilidad-turistica-en-comillas-modernismo-sostenible-en-la-espana-verde/>

¡Seguiremos informando cuando se produzcan novedades!



OFICINA DE TURISMO DE COMILLAS

HORARIO DE ATENCIÓN AL PÚBLICO:

- **Lunes a sábado:** 9:00 a 16:00h.
- **Domingo:** 9:00 a 15:00h

Recuerda que también puedes contactarnos por:

☎ TELÉFONO: **942 72 25 91**

📞 WHATSAPP: **676 574 766**

🌐 WEB comillas.es

✉ EMAIL oficinadeturismo@comillas.es

📱 REDES SOCIALES: **Somos COMILLAS TURISMO** @ComillasTurismo

*** Es posible descargar este BOLETÍN, así como consultar las últimas noticias y la agenda de eventos, en nuestra web www.comillas.es ***

