

HORARIOS MONUMENTOS DE COMILLAS

PALACIO DE SOBRELLANO Y CAPILLA-PANTEÓN:



De lunes a sábado: de 10:00 a 18:30 (última sesión a las 17:40).
Domingos de 10:00 a 16:00 (última sesión a las 15:00).

Tarifas visita PALACIO: Normal: 5€ (a partir de 13 años). Reducida: 3€ (familias numerosas, mayores de 65 años o pensionistas, carnet de estudiante y personas con un 65% de discapacidad funcional, previa acreditación). Niños/Grupos escolares: 1,5€ (de 4 a 12 años, ambos inclusive). **Gratis:** de 0 a 3 años. **Duración aproximada de 45 minutos.**

Tarifas visita CAPILLA: Normal: 5€ (a partir de 13 años). Reducida: 3€ (familias numerosas, mayores de 65 años o pensionistas, carnet de estudiante y personas con un 65% de discapacidad funcional, previa acreditación). Niños/Grupos escolares: 1,5€ (de 4 a 12 años, ambos inclusive). **Gratis:** de 0 a 3 años. **Duración aproximada de 25 minutos.**

La visita al interior de los monumentos es exclusivamente guiada. El último acceso a los jardines de la finca de Sobrellano será 30 minutos antes del cierre. Recuerde que es recomendable reservar con antelación por internet o teléfono para poder visitar los edificios.

RESERVAS: por Internet en: centros.culturadecantabria.com o por teléfono ☎ **942 59 84 25** (con 24h. de antelación aprox.) para poder visitar los edificios por dentro.

CONSULTA DISPONIBILIDAD PARA HOY en <https://centros.culturadecantabria.com/>

CAPRICO DE GAUDÍ:

Abierto todos los días, de 10:30 a 20:00h (último acceso 19:30h). **Visitas guiadas en español:** 11:00, 12:00, 13:00, 14:00, 15:00, 16:00, 17:00 y 18:00.

Tarifas: **Entrada + visita libre:** 7€. Bonificada: 5€ (mayores de 65 años, estudiantes, familia numerosa, personas con discapacidad acreditada, desempleados. Imprescindible tarjeta acreditativa). Niños de 7 a 12 años: 3€. Menores de 7 años: gratuito. **Entrada + visita guiada:** 10€. Bonificada: 8€ (mayores de 65 años, estudiantes, familia numerosa, personas con discapacidad acreditada, desempleados. Imprescindible tarjeta acreditativa). Niños de 7 a 12 años: 6€. Menores de 7 años: gratuito.

Ver más tipos de visitas y actividades <https://www.elcaprichodegaudi.com/visitas/tarifas-y-horarios/> Entrada por plazuela Fuente Real. Tiempo mínimo recomendado: 30 minutos.



☎ **942720365** Email: visitas@elcaprichodegaudi.com

COMPRA ENTRADAS ONLINE: <https://tickets.elcaprichodegaudi.com>

SEMINARIO MAYOR DE COMILLAS (ANTIGUA UNIVERSIDAD PONTIFICIA):

Lunes sábado: de 10:00 a 14:30 (última sesión a las 13:40) y de 15:30 a 18:30 (última sesión a las 17h40). **Domingos:** de 10:00 a 16:00 (última sesión a las 15:00).

Puede combinar su visita al Seminario Mayor con el Palacio y la Capilla-Panteón de Sobrellano. Si adquiere la entrada online, debe dejar un intervalo de tiempo de, al menos, 90-120 min. entre el inicio de la visita entre el Seminario y Sobrellano.



Tarifas visita al SEMINARIO MAYOR: Normal: 5 € (a partir de 13 años). Reducida: 3 € (familias numerosas, mayores de 65 años o pensionistas, carnet de estudiante y personas con un 65% de discapacidad funcional) *. Niños/Grupos escolares: 1,5 € (de 4 a 12 años, ambos inclusive). Gratis: de 0 a 3 años. **Acceso gratuito:** Miembros ICOMOS, Guías Oficiales de Cantabria y poseedores del PASAPORTE CULTURAL*. *Previa acreditación.

Aforo máximo: 40 personas. Duración aproximada de 45 minutos.

Aparcamiento: Se dispone de aparcamiento privado con un coste de 2,00 €. Si visita el Seminario Mayor el coste del aparcamiento tiene una reducción de 1,00 €. Éste se cobrará cuando se acceda al recinto.

RESERVAS: por internet en: centros.culturadecantabria.com o por teléfono ☎ **942 59 84 25** (con 24h. de antelación aprox.) para poder visitar los edificios por dentro.

CONSULTA DISPONIBILIDAD PARA HOY en: <https://centros.culturadecantabria.com/>

También encontrará informaciones acerca de las instalaciones de la antigua Universidad Pontificia en la web: www.espaciocomillas.com

CENTRO CULTURAL EL ESPOLÓN

C/ Antonio López, 3. Comillas. Abiertos los espacios expositivos.

Horario de visita: lunes a viernes, de 9:00 a 14:00 y de 16:00 a 20:00.

Exposiciones temporales y eventos. Destaca su patio central.

Tel: 942720276.



BIBLIOTECA DE COMILLAS

C/ Antonio López, 3. Comillas (2ª Planta). Tel. 942 722 286.

Horario apertura: lunes a viernes, de 10:00 a 13:00 y de 16:00 a 19:30 H.

Cerrado sábados, domingos y festivos.

MERCADILLO SEMANAL

El mercadillo semanal se celebra todos los viernes por la mañana en el Casco Histórico de la Villa (Plaza Joaquín del Piélago, Corro Campíos y Plaza de la Constitución).

Venta de productos típicos, agroalimentarios, textil, flores y plantas.

FILMOTECA COMILLAS

La Filmoteca Comillas continúa con la temporada de proyecciones en su horario habitual, los viernes a las 19:00h (donativo 1€), que se prolongarán hasta primeros de junio.

Consulta toda la programación: <https://www.comillas.es/agenda/>

La próxima película se proyectará el **viernes 19 de abril** "LA FORTALEZA ESCONDIDA" Akira Kurosawa.

FILMOTECA COMILLAS

Centro Cultural
"El Espolón"

Filmoteca de Cantabria
Mario Camus

LA CULTURA CONTRAATAKA
Unirse a su Fuerza

GOBIERNO DE CANTABRIA
CONSEJO DE EDUCACION Y CULTURA DEPORTIVA

LA FORTALEZA ESCONDIDA

**VIERNES
19 DE ABRIL
19:00 HORAS**

LA FORTALEZA ESCONDIDA
AKIRA KUROSAWA

**139 MINUTOS
JAPÓN 1958
DONATIVO: 1 EUR**

AGENDA CULTURAL DEL 15 AL 21 DE ABRIL

Consulta las actividades y eventos para estos días en nuestra **AGENDA WEB**: www.comillas.es

También encontrarás información interesante sobre actividades, experiencias y eventos de toda **Cantabria** en las páginas web:

CANTABRIA INFINITA - www.turismodecantabria.com / **GUÍA ITM** - www.itm.com.es

3

OFICINA DE TURISMO DE COMILLAS c/ Joaquín del Piélago, s/n
♦ comillas.es ♦ oficinadeturismo@comillas.es ♦ 942 72 25 91



@ComillasTurismo

EXPOSICIÓN DE MODA HISTÓRICA

De la diseñadora Vera Simons Van Mourix. Trajes inspirados en moda de época renacentista. En la galería acristalada del antiguo Ayuntamiento (Pza. de la Constitución) durante todo el mes.



EXPOSICIÓN ILUSTRAR LA FANTASÍA

Ilustraciones de libros infantiles publicados por Lola Núñez y Rocío Antón.

Visitas guiadas, talleres y cuentacuentos para todas las edades.



EXPOSICIÓN ILUSTRAR, LA FANTASÍA

Del 8 al 30 de abril de 2024.



*Ilustraciones de libros infantiles publicados
por Lola Núñez y Rocío Antón*

*Visitas guiadas, talleres y cuentacuentos
para todas las edades*



BIBLIOTECA MUNICIPAL DE COMILLAS JESÚS VALLINA
Y AYUNTAMIENTO DE COMILLAS

5

OFICINA DE TURISMO DE COMILLAS c/ Joaquín del Piélago, s/n
♦ comillas.es ♦ oficinadeturismo@comillas.es ♦ 942 72 25 91



@ComillasTurismo

EXPOSICIÓN DE NACHO RIBADULLA VÍKÎNG

Naturart – Arte fluido holandés

NACHO RIBADULLA VÍKÎNG EL ESPOLÓN - COMILLAS

10 - 30 DE ABRIL 2024

LUNES A VIERNES 10:30 - 13:00 16:00 - 19:30

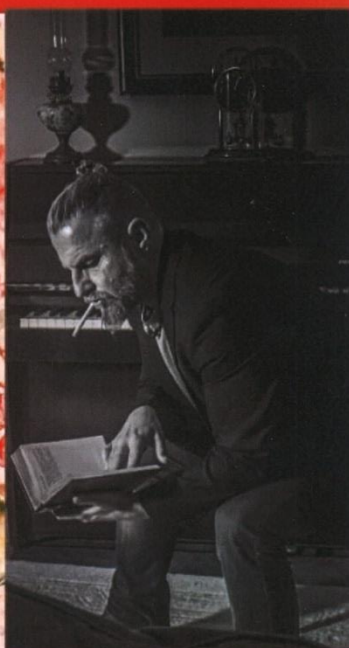

COLABORA :



6

OFICINA DE TURISMO DE COMILLAS c/ Joaquín del Piélago, s/n
♦ comillas.es ♦ oficinadeturismo@comillas.es ♦ 942 72 25 91



@ComillasTurismo

EXPOSICIÓN GEAS "MUJERES QUE ESTUDIAN LA TIERRA"

EXPOSICIÓN



GEAS Mujeres
que estudian la Tierra

2024

Del 10 de abril al 10 de mayo
Centro Cultural El Espolón

De lunes a viernes, de 10 h. a 13 h. y de 16 h. a 19:30 h.



7

OFICINA DE TURISMO DE COMILLAS c/ Joaquín del Piélago, s/n
♦ comillas.es ♦ oficinadeturismo@comillas.es ♦ 942 72 25 91

  
@ComillasTurismo

RUTA LITERARIA LOS LIBROS DE PUERTO ESCONDIDO EN COMILLAS

Recorre los principales escenarios de la obra de Maria Oruña en Comillas de la mano de un Guía Oficial de Cantabria.

Primer sábado de cada mes (excepto julio y agosto) de 11:00 a 13:00h.

Inscripciones en la Oficina de Turismo oficinadeturismo@comillas.es Tel: 942 72 25 91



RUTA LITERARIA

LOS LIBROS DEL

PUERTO

ESCONDIDO

EN COMILLAS

RECORRE LOS PRINCIPALES
ESCENARIOS DE LA OBRA DE MARIA
ORUÑA EN COMILLAS DE LA MANO DE
UN GUÍA OFICIAL DE CANTABRIA

PRIMER SÁBADO DE CADA MES
DE 11:00 A 13:00H.
RUTA GRATUITA

INSCRIPCIONES
OFICINA DE TURISMO DE COMILLAS
OFICINADETURISMO@COMILLAS.ES
TEL: 942 72 25 91

 GOBIERNO
de
CANTABRIA
CONSEJERÍA DE CULTURA,
TURISMO Y DEPORTE

 AÑO JUBILAR
LEBANIEGO
2024-2024

 Ayuntamiento de
COMILLAS



VISITAS GUIADAS COMILLAS (Confirmar disponibilidad y horarios con antelación)

- [TOUR COMILLAS](#)

TOUR COMILLAS + CAPRICO DE GAUDÍ

Disponibilidad: *CONSULTAR LOS DÍAS EN QUE HAY VISITA EN LA WEB DEL CAPRICO DE GAUDÍ*

Recorrido: Te mostraremos los lugares más importantes de Comillas y terminaremos con una visita al Capricho de Gaudí. Descubre con nosotros algunos de los secretos mejor guardados de esta villa. Un viaje al preludio de la modernidad.

Punto de encuentro: Antiguo ayuntamiento. Plaza de la Constitución. Te recomendamos estar en el punto de encuentro unos 10 minutos antes del comienzo de la visita.

Duración: 2,5 h. aproximadamente. El recorrido incluye el acceso al Capricho de Gaudí.

Precio: General: 15 €. **Niños 7 – 12 años:** 10€. **Niños hasta 6 años:** gratis.

Recomendaciones: Calzado cómodo para andar, agua y ropa adecuada a la climatología. Imprescindible reservar con antelación para asegurar su plaza en el tour.

Hora y lugar de salida: 11:30 y 17:00 horas, desde el antiguo Ayuntamiento de la villa.

CONSULTA DISPONIBILIDAD Y RESERVA con antelación en:

<https://tickets.elcaprichodegaudi.com/es/553-web-individual/4193-entrada-tour-comillas>

The graphic features the text 'TOUR COMILLAS' in large, bold letters, with 'COMILLAS' in a blue font. To the right is a black square with a white silhouette of the Capricho de Gaudí building and the text 'EL CAPRICO DE GAUDÍ'. Below this is a black box with white text: 'Descubre los secretos de Comillas de la mano de un guía local oficial y termina tu recorrido visitando el Capricho de Gaudí.' To the left of this box is a QR code and text: 'Compra tus entradas en www.elcaprichodegaudi.com o escaneando el qr.' Below the QR code is more text: 'Salidas a las 11:30 h. y a las 17:00 h. desde el Antiguo Ayuntamiento (Frente a la Iglesia, Plaza de la Constitución, 1)'. Below that is the price: 'Precio tour por Comillas + entrada al Capricho de Gaudí: 15 €/persona.' and a description: 'Recorrido por los lugares más singulares de Comillas, con una duración de 2 horas y acceso al Capricho de Gaudí.' To the right of the QR code is a vertical list of blue arrows pointing right, each with a location name: 'antiguo Ayuntamiento', 'Corro San Pedro', 'Puerta de los Pájaros y Casa Moró', 'Mirador de Santo Lucía', 'Casa del Duque', 'Portada o entrada a la Universidad Pontificia', 'Casa de la Ferrilla', 'Casa Ocejo', and 'CAPRICO DE GAUDÍ'.

- **CONOCE COMILLAS**

DISTINTAS OPCIONES DE VISITA. PARA ASEGURAR LA PLAZA EN SU VISITA ES NECESARIO RESERVAR CON ANTELACIÓN.

Guía local: Tu visita de la mano de un guía local certificado, cercano y natural. Te daremos recomendaciones para completar tu visita o viaje.

Historias y secretos: Comillas está lleno de secretos, historias y cultura. De la mano de Moncho aventúrate a descubrirlo.

Apoyo audiovisual: Nuestras visitas incluyen apoyo audiovisual.

Cercanía: Diviértete mientras aprendes y viajas por la fantástica localidad.

Más información y reservas: www.conocecomillas.com

Email: hola@conocecomillas.com / **Teléfono:** 689 71 95 03 (Moncho)

CONOCE COMILLAS

Descubre Comillas de la mano de un guía local certificado

15€ Capricho de Gaudí + tour Comillas

5€ Visitas grupales

75€ Freetour

Conoce El Capricho a Fondo
Atrévete a descubrir los secretos de este maravilloso edificio de Gaudí.

Para Grupos
Mejor precio por persona. Incluye transporte en autobús, agua y aperitivo.

Un tour diferente
Descubre Comillas de la mano de Moncho, el guía local más cercano y natural. Incluye un aperitivo y agua.

¡No te pierdas la experiencia!

hola@conocecomillas.com
www.conocecomillas.com

Reserva ONLINE

689 71 95 03

Conoce Comillas con Moncho

Reserva ONLINE

Guía local
Te acompañamos en tu visita por la fantástica localidad.

Historias y secretos
Conoce los secretos de esta maravillosa localidad.

Apoyo audiovisual
Incluye un apoyo audiovisual en tu visita.

Cercanía
Diviértete mientras aprendes y viajas por la fantástica localidad.

¡No te pierdas la experiencia!

689 71 95 03
www.conocecomillas.com

- **VISITA COMILLAS**

SE RECOMIENDA CONSULTAR DISPONIBILIDAD Y RESERVAR CON ANTELACIÓN PARA ASEGURAR SU PLAZA.

Salida: Plaza Joaquín del Piélago 1, OFICINA DE TURISMO. **Horario:** 11:30 horas.

Modalidades de visita:

- **OPCIÓN 1: VISITA GUIADA COMILLAS.** Salida desde la Oficina de Turismo **11:30h.**
TARIFAS: 5€ adultos, 3 € niños de 7 a 9 años, menores de 6 años gratis
- **OPCIÓN 2: VISITA GUIADA COMILLAS + CAPRICO DE GAUDI.** Salida desde la Oficina de Turismo **11:30h.**
TARIFAS: 14€ adultos, 9 € niños de 7 a 9 años, menores de 6 años gratis

La visita no se realizará si no hay un mínimo de personas
Consultar otros horarios y visitas privadas.

IMPRESCINDIBLE RESERVA: **609 131 298.** www.visitacantabria.es



Todos los días del año
Imprescindible reserva

* Consultar otros horarios y visitas privadas

11:30 h



Todos los días del año
Imprescindible reserva

* Consultar otros horarios y visitas privadas

11:30 h

Visita del Capricho de Gaudí a partir de las 13:00 h

OFICINA DE TURISMO
Plaza Joaquín del Piélago, 1



609 131 298

www.visitacantabria.es

EMPRESAS DE TURISMO ACTIVO

- **BORYISUB ESCUELA DE BUCEO**
Puerto de Comillas. 39520 COMILLAS
Tfn.: 677 112 635. Email: borjasub14@gmail.com
FACEBOOK: Boryisub
- **COMILLAS & AVENTURA & H₂O (Escuela de Surf)**
TFNO: 618 858 033 / 657 964 113
Email: escuelasurfh2o@hotmail.com
Web: www.escueladesurfh2o.com
Persona de contacto: Joaquín Vinaza
- **ENBICIACOMILLAS RUTAS BICICLETA COMILLAS**
Email: hola@enbiciacomillas.com
Web: www.enbiciacomillas.com
FACEBOOK: @ENBICIACOMILLAS
INSTAGRAM: @ENBICIACOMILLAS
- **HÍPICA TROYA COMILLAS. **CERRADO HASTA JULIO****
TFNO: 665 528 563
Finca la Escoria – Ruiseñada. COMILLAS
FACEBOOK: HÍPICA TROYA COMILLAS
- **NORTH & OCEAN SURF (Tienda y Escuela de Surf)**
Paseo Marqués de Comillas
TFNO: 634 427 409
Email: info@northoceansurf.com
Web: www.northoceansurf.com
- **OYAMBRE GUIDES**
Calle La Peña, 17
Tel: 674 15 17 15
Email: romangardierngonzalez@gmail.com
INSTAGRAM: @oficialoyambreguides

Consulta toda la info. en el apartado TURISMO ACTIVO de nuestra web:
<https://www.comillas.es/que-hacer/turismo-activo/>

CAMINO DE SANTIAGO Y CAMINO LEBANIEGO

En la ruta del Camino de la Costa los peregrinos concheros cruzan la villa de Comillas.

Los Caminos de Santiago del Norte se unieron en 2015 a la Lista de Patrimonio Mundial de la UNESCO.

Esta decisión completa el reconocimiento que se otorgó al Camino Francés en 1993.

Los cuatro nuevos caminos que se han incorporado son: el Camino Primitivo, el Camino de la Costa, el Camino Interior Vasco-Riojano y el Camino Lebaniego.

Por Cantabria pasan el Camino del Norte de la Costa y el Camino Lebaniego, siendo este último el camino de peregrinación a Santo Toribio de Liébana, que transcurre a lo largo de 72 kilómetros entre San Vicente de la Barquera y el Monasterio de Santo Toribio de Liébana.



Fuente: caminolebaniego.com

En Comillas hay un albergue turístico:

LA MAGIA DEL CAMINO. C/ San Jerónimo, 30 (Lat: 43.384137 – Long: -4.287903).

Tfno: **942172571** – Móvil: **625043654**. alberguelamagiadelcamino@hotmail.com

Puedes consultar el resto de **alojamientos** de Comillas en los siguientes enlaces:

- <https://www.comillas.es/planifica-tu-viaje/alojamientos/> (web de turismo de Comillas)
- <https://acortar.link/xrWOB7> (web de turismo de Cantabria)

El año 2023/2024 es **AÑO JUBILAR LEBANIEGO**. Esta celebración tiene lugar todos los años en que la festividad de Santo Toribio, el 16 de abril, cae en domingo y se festeja con la apertura de la Puerta del Perdón del monasterio y la posibilidad de ganar el Jubileo

Encontrarás más información útil sobre el **Camino Lebaniego** y el **Camino de Santiago** en los siguientes enlaces:

- <https://www.caminolebaniego.com/>
- <https://culturadecantabria.com/camino-del-norte>
- <https://www.comillas.es/camino-del-norte-en-comillas/>

TRANSPORTES

TAXIS DE COMILLAS - Parada de Taxis en Plaza del Piélago, junto a la Fuente de los Tres Caños.

Nombre taxista	Teléfono
TAXI ANA	663 975 993
TAXI CARLOS	646 166 915
TAXI CAMPÍOS	657 464 935
TAXI CRISTIAN	661 977 989
TAXI MAURI	657 954 682

AUTOBUSES LA CANTÁBRICA - www.lacantabrica.net - TFNS: 942 72 08 22 / 942 34 27 01

Parada de autobús en el Paseo Marqués de Comillas, junto al Parking público de Sobrellano.

Si desea adquirir la Tarjeta sin contacto del Transporte de Cantabria:

<https://transportedecantabria.es/web/ctl/tarjeta-contacto>



LA CANTÁBRICA

HORARIOS 2023-2024

**EN VIGOR DESDE EL 1 DE SEPTIEMBRE DE 2023 HASTA NUEVO AVISO
LOS HORARIOS DE LA LINEA SAN VICENTE – SANTANDER**

SALIDA DE SAN VICENTE A SANTANDER

S. VICENTE	COMILLAS	COBRECES	SANTILLANA	TORRELAVEGA	SANTANDER	DIAS SERVICIO
07:00	07:15	7:20	07:30	07:45	08:20	DE LUNES A VIERNES NO FESTIVOS
09:45	10:00	10:05	10:20	10:35	11:10	TODOS LOS DIAS
15:15	15:30	15:35	15:50	16:05	16:40	TODOS LOS DIAS
17:00	17:15	17:20	17:35	17:55	18:30	DE LUNES A VIERNES NO FESTIVOS

SALIDA DE SANTANDER A SAN VICENTE

SANTANDER	TORRELAVEGA	SANTILLANA	COBRECES	COMILLAS	S. VICENTE	DIAS SERVICIO
10:30	10:55	11:10	11:25	11:40	11:55	DE LUNES A VIERNES NO FESTIVOS
11:30	11:55	12:10	12:25	12:40	12:55	SABADOS, DOMINGOS Y FESTIVOS
12:55	13:20	13:35	13:50	14:05	14:20	DE LUNES A VIERNES NO FESTIVOS
17:15	17:40	17:55	18:10	18:25	18:40	DE LUNES A VIERNES NO FESTIVOS
19:00	19:25	19:40	20:00	20:10	20:25	TODOS LOS DIAS

De regreso de Santander solo entra por Caboredondo si lleva viajeros.

COBRECES – NOVALES – CERRAZO – VILLAPRESENTE – TORRELAVEGA

COBRECES	NOVALES	CERRAZO	P.S. MIGUEL	TORRELAVEGA	DIAS SERVICIO
9:30	9:35	9:45	9:50	10:00	DE LUNES A VIERNES NO FESTIVOS

TORRELAVEGA – VILLAPRESENTE – CERRAZO – NOVALES – COBRECES

TORRELAVEGA	P.S. MIGUEL	CERRAZO	NOVALES	COBRECES	DIAS SERVICIO
12:00	12:10	12:20	12:25	12:30	DE LUNES A VIERNES NO FESTIVOS

EN OCTUBRE EL REGRESO DE CERRAZO, NOVALES, COBRECES

ES A LA 13:00

LOS HORARIOS DE LA LINEA SUANCES – SANTANDER

SALIDA DE SUANCES A SANTANDER

UBIARCO	SUANCES	SANTANDER	DIAS SERVICIO
07:05	07:15	08:00	DE LUNES A VIERNES NO FESTIVOS
XXXX	09:30	10:15	DE LUNES A VIERNES NO FESTIVOS

SALIDA DE SANTANDER A SUANCES

SANTANDER	SUANCES	UBIARCO	DIAS SERVICIO
13:10	13:50	14:05	DE LUNES A VIERNES NO FESTIVOS

LOS HORARIOS DE PASO SON APROXIMADOS, DEPENDEN DEL TRAFICO

Los días 25 de diciembre y 1 de enero no hay servicio

AUTOBUSES ALSA - www.alsa.es - TEL: 902 42 22 42

Consulta las diferentes combinaciones de la compañía ALSA con otras poblaciones cercanas a Comillas para viajar dentro de Cantabria o a otras comunidades autónomas y países.

FIESTA DE LA FOLÍA - SAN VICENTE DE LA BARQUERA



LA FOLÍA 2024

19, 20 y 21 de abril

San Vicente de la Barquera

PROGRAMA

Los eventos en la plaza contarán con carpa, bar y baños portátiles
Además, ¡el Castillo se iluminará con los colores de la bandera de San Vicente!

19 VIERNES 19 DE ABRIL

- 20.00H RECITAL AGRUPACIÓN DE PULSO Y PUA DE FRESNEDA EN LOS SOPORTALES DE SAN VICENTE.
- 22.00H GRUPO MUSIC TIME MACHINE SEGUIDO DE MACRO DISCOTECA TITANIUM EN LA PLAZA MAYOR DEL FUERO.

20 SABADO 20 DE ABRIL.

- 10.00H. TALLER DE PLATOS MARINEROS, ELABORACIÓN DE SORROPOTÚN EN EL LOCAL DEL CLUB NÁUTICO. APUNTARSE EN FERRETERÍA LA CONCHITA.
- 11.00H. PRUEBA DE CASTING EN LA PLAYA DEL TOSTADERO. CATEGORÍA INFANTIL (HASTA 15 AÑOS) Y ADULTOS. (LANZAMIENTO DE CAÑA EN LA ARENA).
- 17.00 DJ EN DIFERENTES LOCALIZACIONES DE LA VILLA.
- 22.00H. ROMERÍA Y VERBENA AMENIZADA POR LA ORQUESTA LA REINA EN LA PLAZA MAYOR DEL FUERO Y MACRO DISCOTECA CRAZY.

21 DOMINGO 21 DE ABRIL.

- 09.30H. PASACALLES DE LA BANDA DE CORNETAS, TAMBORES Y PICAYOS HASTA LA PLAZA MAYOR DEL FUERO. A CONTINUACIÓN SALIDA HACIA EL AYUNTAMIENTO.
- 10.45H. RECEPCIÓN DE AUTORIDADES EN EL AYUNTAMIENTO.
- 11.00H. MISA SOLEMNE CANTADA POR LA CORAL BARQUERA.
- 12.00H. ACTUACIÓN EN LAS PLAZAS Y CALLES DE RAÍCES BARQUEREÑAS Y ESCUELA DE FOLCLORE.
- 15.00H. PROCESIÓN CON LA VIRGEN DE LA BARQUERA, DESDE LA IGLESIA PARROQUIAL HASTA EL MUELLE VIEJO, CON LA TRADICIONAL Y EMOTIVA ACTUACIÓN DE LAS PICAYAS EN LA AVENIDA DE LOS SOPORTALES.
- 16.45H. PROCESIÓN MARÍTIMA CON EL EMBARQUE DE LA VIRGEN DE LA BARQUERA EN EL PESQUERO "NUEVO HERMANOS CORTABITARTE" Y LA PARTICIPACIÓN DE LAS DIFERENTES EMBARCACIONES DEL PUERTO.
- DE REGRESO LA IMAGEN SERÁ TRASLADADA EN PROCESIÓN DESDE EL MUELLE NUEVO HASTA SU SANTUARIO, CON LOS CÁNTICOS DE LAS PICAYAS Y LA SALVE MARINERA.
- 21.00H. TRIBUTO VIAJE A VENUS EN LA PLAZA MAYOR DEL FUERO.
- 23.00H DJ HASTA FIN DE FIESTA.



AYUNTAMIENTO DE
SAN VICENTE
DE LA BARQUERA

NATUREA CANTABRIA

NATUREA mantiene una variada oferta de **actividades guiadas** y se encarga de la dinamización y mantenimiento del uso público en la Red de Espacios Naturales Protegidos de Cantabria.

📍 Información, calendario de rutas y reservas ⇨ www.natureacantabria.com ☎ 942 049 438.
Consulta programación <https://redcantabrarural.com/rutas-naturea/>

CARNET AMIGO DE NATUREA CANTABRIA y disfruta de la Naturaleza cántabra de la mano de expertos que te mostrarán todos los detalles. Se trata de un carnet de temporada con validez hasta el 31 de diciembre del año en curso. * Para la **temporada 2024** se comenzará con las inscripciones a **partir del 2 de enero de 2024**.

Más información: <https://bit.ly/300sTLf>

NATUREA CANTABRIA cuenta con varios **Centros de Interpretación** repartidos por la geografía cántabra.

Entre ellos y a unos 13 km. de la localidad de Comillas, se encuentra el **CENTRO DE INTERPRETACIÓN DEL PARQUE NATURAL DE OYAMBRE Y ESPACIOS NATURALES PROTEGIDOS DE SAJA NANSA** (ubicado en Carretera del Faro, Bº Boria, Faro Punta de la Silla, s/n - San Vicente de la Barquera).

🕒 **Horario de apertura abril:** de miércoles a viernes: de 10:00 a 17:00/ sábados, domingos y festivos: de 10 a 19h. Entrada gratuita. ☎ 942 71 20 19

MUSEOS CABEZÓN DE LA SAL

- **POBLADO CÁNTABRO** (C/ Tresano): **cerrado temporalmente por obras de mantenimiento**. Contactar con la Oficina de Turismo de Cabezón de la Sal para asegurarse: **942 70 03 32**. <https://turismocabezondelasal.com/museos-de-cabezon/>
- **MUSEO DEL CALABOZO** (S. XVIII)
Visitas gratuitas al museo del calabozo. De miércoles a domingo, a las 13:00h y 17:00h **bajo reserva previa** en la oficina de turismo: **942 70 03 32**
- **MUSEO DE LA NATURALEZA DE CANTABRIA** (Barrio Carrejo, s/n): <https://www.museosdecantabria.es/museo-de-la-naturaleza/visitar/situacion>
Recién renovado, el museo ofrece un recorrido desde los orígenes del Universo. Se ubica en un imponente edificio de 1720 formado por una casona y una capilla, declaradas Bien de Interés Cultural (BIC) en 1984.

MUSEOS DE CANTABRIA

- MUPAC - Museo de Arqueología y Prehistoria de Cantabria (Mercado del Este de Santander)
- Museo Marítimo del Cantábrico (Av. de Severiano Ballesteros, s/n. Santander)
- Museo de la Naturaleza de Cantabria (Carrejo. Cabezón de la Sal)
- Museo Etnográfico de Cantabria (Muriedas. Camargo)
- Casona de Tudanca (Tudanca, en el valle del Nansa)

Más información y compra de entradas en la web: www.museosdecantabria.es

Redes Sociales [@MuseosCant](https://www.instagram.com/MuseosCant).

Otros museos y centros etnográficos de Cantabria:

Índice	
Página	Página
1. SaludaConsejero de Educación, Cultura y Deporte	44. SantanderMuseo Cántabro del Ferrocarril
2. CamaleñoMuseo de la Escuela Rural de Mogrovejo	46. MuriedasMuseo Etnográfico de Cantabria
4. Vega de LiébanaMuseo Casa de las Doñas	48. S. Vicente de ToranzoMuseo El Hombre y El Campo
6. CadesFerrería de Cades	50. SelayaMuseo de las Amas de Cria Pasiegas
8. TudancaCasona de Tudanca	52. Vega de PasMuseo Etnográfico Villas Pasiegas
10. Cabezón de la SalMuseo del Arte Textil y del Traje Regional	54. S. Roque de RiomieraCasa del Pasiego
12. Santillana del MarCasas del Águila y la Parra	56. LiérganesCentro de Interpretación del Hombre Pez
14. PolancoCentro de Recursos, Interpretación y Estudios de la Escuela (CRIEME)	58. LiérganesEcomuseo Fluviarium
16. TorrelavegaCentro de Interpretación El Caserío	60. ValdecillaMuseo Marqués de Valdecilla
18. Los Corrales de BuelnaCentro de Interpretación de la Industria de Cantabria José María Quijano	62. La CavadaMuseo de la Real Fabrica de Artillería de La Cavada
20. AnievasMito casuca de Anievas	64. S. Mamés de MerueloMuseo de la Campana
22. SilióCentro de Interpretación y Museo de La Vijanera	66. ArnueroMolino de Santa Olaja, Observatorio de la Marea
24. ProañoMuseo Etnográfico "El Pajar"	68. CastilloCentro de Tradiciones Salvador Hedilla
26. FontibreCentro de Visitantes del Río Ebro	70. NojaMolino de Mareas de Victoria
28. CorconteCentro de Visitantes Embalse del Ebro	72. ArgoñosCentro de Interpretación y Museo Naval del Molino de Jado
30. CamesaMuseo Etnográfico Miguel Bravo	74. SantoñaCentro de Interpretación del Parque Natural de las Marismas de Santoña, Victoria y Joyel
32. MataporqueraCentro de Interpretación del Ferrocarril de La Robla	76. EscalanteCentro de Interpretación Molino de Cerroja
34. PesqueraCentro de Visitantes de Los Caminos de la Harina	78. La Gándara de SobaCentro de Interpretación del Parque Natural de los Collados del Asón
36. OrzalesMolino de Orzales	80. RasinesMuseo de la Cantería Rodrigo Gil de Hontañón
38. RiopaneroCentro de Visitantes del Monte Hijedo	82. Valle de VillaverdeMuseo Etnográfico Valle de Villaverde
40. La Puente del ValleCentro de Visitantes de La Piedra en Seco	
42. SantanderCentro de Interpretación de la Historia de la Ciudad de Santander	

Fuente: *Guía de Museos y Centros Etnográficos de Cantabria*

Descarga la guía completa en: <https://turismodecantabria.com/descubre/la/folleto-turisticos/pagina-7/c-9-otras-publicaciones-de-cantabria>

CUEVA EL SOPLAO

Disponibles tres modalidades de visita a la cueva:

Visita turística (accesible 100%). Visitas cada hora. Duración aproximada de la visita: 1 hora.

1. **Visita guiada de aventura.** Se accede al interior de la cueva andando, desde el Edificio de Turismo Aventura. Duración aproximada de 2 horas y media.
2. **Visita minera.** Vía ferrata por galería minera. Más info: <https://bit.ly/3HH9BWA>

Información y compra de entradas: www.elsoplao.es. Contacto: 902 82 02 82 / 952 076 272.

No se indemnizará la no presentación al embarque a la hora reservada. La **antelación mínima** para la retirada de entradas y acceso al tren, es de **30 minutos**.

Aforo limitado. La disponibilidad del tren estará condicionada a su operatividad.

ACCESO: → SALIDA 269 DE LA AUTOVÍA A8 EN LOS TÁNAGOS/PESUÉS, dirección Puente Nansa, Muñorrodero, Rábago, Cueva El Soplao.

También se puede dejar la autovía A-8 en la salida 258 (Lamadrid, Roiz, Caviedes). Pasar por Las Cuevas y La Florida. Este itinerario no es posible para autocares. El acceso a la Plaza del Monte (visita minera) se hace tomando la carretera que parte desde La Florida a la Plaza del Monte.

CUEVAS Y CENTROS CULTURALES DE CANTABRIA

Información y venta de entradas online o por teléfono:

- CUEVAS DE CANTABRIA: cuevas.culturadecantabria.com
- CENTROS CULTURALES: centros.culturadecantabria.com

TEL. CENTRAL RESERVAS ☎ **942 59 84 25**

Redes Sociales (Facebook / X / Instagram):

Centros Culturales de Cantabria [@CentrosCant](#) Cultura de Cantabria [@CulturaDeCantabria](#)
Cuevas [@CuevasCant](#)

PASAPORTE CULTURA DE CANTABRIA → Un pase cultural que permite la entrada ilimitada, durante un año a un grupo de hasta 5 personas a la red de centros culturales gestionados por el Gobierno de Cantabria. Está dirigido a todas aquellas personas que quieran disfrutar de visitas ilimitadas a los centros, museos y cuevas repartidos por toda Cantabria beneficiándose de un precio reducido de 70€ por grupo.



Más información: <https://cuevas.culturadecantabria.com/pasaporte-cultura/>

MUSEO DE ALTAMIRA

- Los tiempos de Altamira -

La exposición permanente está dedicada a “los tiempos de Altamira”. Se articula en dos grandes áreas: las **SALAS DEL MUSEO** dedicadas al arte y la cultura de las sociedades cazadoras-recolectoras del Paleolítico superior, y la **NEOCUEVA**, con la que conocer cómo era la cueva de Altamira hace 15.000 años.

Horarios abril: de martes a sábado de 9:30 a 18:00h. Domingos y festivos de 9:30 a 15:00h. Lunes cerrado.

Festivos abiertos: 28 y 29 de marzo, 25 de julio, 15 y 16 agosto, 12 de octubre, 1 de noviembre, 6 de diciembre.

Tarifas: General: 3 € / Reducida: 1,5 € / Tarjeta anual Museo de Altamira: 25 € / Tarjeta anual de Museos Estatales: 36,06 €.

Consultar colectivos con entrada gratuita (necesaria acreditación):

<https://www.culturaydeporte.gob.es/mnaltamira/visita/tarifas.html>

Compra de entradas → <https://bit.ly/3cBu6ps>

Se recomienda descargar la **APP gratuita (Museo de Altamira)** para hacer la visita guiada por el Museo. También puede descargar los folletos informativos vía online.

El horario de taquilla finaliza 30 minutos antes del cierre del museo.

Más información: Web: <http://museodealtamira.mcu.es> / Redes

Sociales: [@museodealtamira](https://twitter.com/museodealtamira)



ZOO DE SANTILLANA DEL MAR

Zoológico y Parque Cuaternario de Santillana del Mar

Superficie: 60.000 m². Muy cercano a las Cuevas de Altamira.

Abrió en 1977. Sus objetivos han sido siempre la conservación de la naturaleza y la educación ambiental. Es miembro fundador de la Asociación Ibérica de Zoos y Acuarios (AIZA) y miembro de la Asociación Europea de Zoos y Acuarios (EAZA), donde se encuentran los zoológicos con un mayor compromiso con la naturaleza. Hoy en día, el Zoo de Santillana se ha convertido en una Reserva de la Biodiversidad y colabora en más de 40 programas de conservación de especies en peligro de extinción.

Avda. del Zoo, 2. 39330. Santillana del Mar. TFNO: **942 81 81 25**

Horarios de visita, tarifas y reservas: www.zoosantillanadelmar.com

Abierto todos los días de 9:30 hasta 19:30 horas.

Redes Sociales: Zoológico y Parque Cuaternario de Santillana del Mar



PALACIO DE VELARDE DE SANTILLANA DEL MAR

Historia, arquitectura, cultura y alta tecnología aplicada a la museología. El Palacio de Velarde es visitable en su totalidad, más de 2000 m2 repartidos en 3 plantas.

Pl. las Arenas, 8, 39330. Santillana del Mar. TFNO: **653 618 069 / 942 140 524**

Horarios de visita, tarifas y reservas: www.palaciodevelarde.com

HORARIO
DE 10 A 14 H Y DE 16 A 21 H
ÚLTIMO PASE A LAS 20:30 H
DE LUNES A DOMINGO

www.palaciodevelarde.com

MÁS INFORMACIÓN
653 618 069
942 140 524

500 años de historia
En una experiencia única

VISITA PARA GRUPOS
Reservas y organización de visita

ADQUIERE TUS TICKETS ONLINE
LOS PARTIDOS DE VELARDE
SIN COLAS NI ESPERAS

Otros imprescindibles a visitar en la villa de Santillana del Mar:

Colegiata de Santa Juliana, Museo Diocesano, Museo de Altamira (a 2 km del centro urbano de Santillana), Museo Diocesano, Museo de la Inquisición, Museo Jesús Otero, Casas del Águila y la Parra, Palacio de Peredo, Torre de Don Borja...

Más info: Tel. 942 81 88 12 / email: turismosantillana@cantur.com

www.santillanadelturismo.com

PARQUE DE LA NATURALEZA DE CABÁRCENO

Venta online en la web: www.parquedecabarceno.com

Tfno. INFOCANTUR: 902 210 112 / 942 310 708

HORARIO (taquillas): 9:30 a 18:00h.

El horario es de entrada, ya que se puede permanecer en el Parque hasta el ocaso solar.

Acceso de mascotas a las telecabinas de Cabárceno <https://bit.ly/3Ao3o01>

Consultar horarios en el siguiente enlace: <https://bit.ly/3nBN5Xa>:

- **Telecabina:** de 10:30 a 17:00. Fines de semana: 9:45 a 17:45 (última subida 30 minutos antes de la hora de cierre).
- **Reptilario:** de 9:30 a 18:45.
- **Sala 360º:** Horarios de las proyecciones: Cantabria Infinita: Lunes a viernes 16:15, sábados y domingos 13:00 y 16:15; Camino Lebaniego: lunes a viernes 16:30 y sábados y domingos 13:15 y 16:30; Parque de Cabárceno: lunes a viernes: 16:45, sábados y domingos 13:30 y 16:45.
- **Horario Casa del Oso:** Abierta de lunes a domingos de 11:00 a 18:00.

TELEFÉRICO DE FUENTE DÉ

HORARIO: lunes a domingo: 10:00 - 18:00 H. (Última subida 15 minutos antes del cierre)

Con condiciones meteorológicas desfavorables el funcionamiento del teleférico puede verse afectado recomendamos contactar previamente para confirmar estas informaciones.

Venta billetes online <https://entradas.telefericofuentede.com/> : www.cantur.com

TEL: 942736610 | FAX: 942736734 EMAIL: fuentede@cantur.com

Se puede consultar el [parte del tiempo](#) y también el estado real por la [webcam](#), a través de su web: <https://telefericofuentede.com/webcam/> así como las condiciones de compra de entradas y demás información necesaria.

Acceso de mascotas a las cabinas del Teleférico de Fuente Dé <https://bit.ly/3SXXNoi>

PARQUE NACIONAL DE PICOS DE EUROPA (Información, rutas, mapa de los picos, etc): <https://parquenacionalpicoseuropa.es/>

CENTRO DE VISITANTES SOTAMA. Avda. Luís Cuevas - Carretera general, TAMA (Cillórigo de Liébana). **Horario:** de 9:00 a 19:30 horas.

Más info: <https://bit.ly/3HiEph5>



FERRERÍA DE CADES

Se recomienda hacer reserva previa en el **608 104 785**. www.ferreriadecades.es

HORARIOS ABRIL: - De lunes a viernes visitas guiadas con demostración de funcionamiento con cita previa (mínimo 20 personas) y en horario de mañana. **No se permite visita libre.**

-Fines de semana y festivos cerrado

Necesaria reserva previa

En el municipio de **Herrerías**, en la ribera del río Nansa, se encuentra este ingenio que nos transporta al pasado y que no hablan de una forma de vida tradicional, como si el tiempo se hubiera detenido en ella y sus paredes volvieran a acoger el incesante ruido de los fuelles y del martillo golpeando el hierro.

FERRERÍA Y MOLINO DE CADES.

El edificio forma parte de un conjunto rural del siglo XVIII de singular complejidad terminándose de construir en 1752.

Su tipología es la que ha predominado en las ferrerías de **Cantabria**: una recia construcción en mampostería compuesta por dos naves principales comunicadas entre sí y en las que se alojan los ingenios hidráulicos, y cuatro naves o carboneras que se adosan transversalmente a las mismas. Sus importantes dimensiones, unido a una obra hidráulica de excelente calidad, nos lleva a encontrarnos ante una de las mejores obras de este tipo.

El molino anexo a la ferrería completa este interesante conjunto rural. Y como fin de ciclo, el agua vuelve al río **Nansa**, de donde se desvía para hacer funcionar la maquinaria.

Durante las visitas guiadas se ponen en funcionamiento sus máquinas, trasladando al visitante a la vida de los ferrones y molineros de aquella época.

TARIFAS FERRERÍA DE CADES

- Visita **guiada Ferrería y Molino con demostración** de funcionamiento: general **8,5 €** y reducida* **6 €**
- Visita **libre sin demostración** de funcionamiento a la Ferrería y el Molino (solo en ausencia de visita guiada): **4 €**
- Niños menores de 5 años: **gratuita**
- Grupos escolares (de Infantil a Bachillerato): **4,5 €**

COMARCA SAJA – NANSA

¿Qué cuáles son los mejores planes en los alrededores de Comillas? Echa un ojo a la web: <https://turismo.comarcasajanansa.es/> donde encontrarás mucho que hacer en los municipios de nuestra comarca. ¡Te será muy útil!

Descarga el mapa de la comarca Saja-Nansa:

https://sajanansa.es/wp-content/uploads/2021/11/Mapa_Saja_Nansa.pdf

LABERINTO DE VILLAPRESENTE

El laberinto de Villapresente es un intrincado entramado de cipreses de 5625 m², con un estilo victoriano y un nivel de dificultad variable es apto para toda la familia.

Más información y reservas en la web: www.laberintodevillapresente.es y redes sociales:

Facebook: @laberintodevillapresente / Twitter: @LaberintoVilla

Tfno: **636 83 67 85** Email: contacto@laberintodevillapresente.es

NOTICIAS PLAN DE SOSTENIBILIDAD TURISTICA

Comillas presenta el anteproyecto de peatonalización de la Plaza de Fuente Real a la Consejería de Cultura, Turismo y Deporte.

El pasado martes la alcaldesa del Ayuntamiento de Comillas, María Teresa Noceda Llano, presentó a la consejera de Cultura, Turismo y Deporte, Eva Guillermina Fernández, el anteproyecto de peatonalización de la Plaza de Fuente Real, el acceso actual al Capricho de Gaudí. Más información en este link:

<https://www.aytocomillas.es/comillas/opencms/Noticias/AnteproyectoFuenteReal.html>

Web del PSTD Comillas:

<https://www.comillas.es/plan-sostenibilidad-turistica-en-comillas-modernismo-sostenible-en-la-espana-verde/>

¡Seguiremos informando cuando se produzcan novedades!



OFICINA DE TURISMO DE COMILLAS

HORARIO DE ATENCIÓN AL PÚBLICO:

- **Lunes a sábado:** 9:00 a 16:00h.
- **Domingo:** 9:00 a 15:00h

Recuerda que también puedes contactarnos por:

☎ TELÉFONO: **942 72 25 91**

📞 WHATSAPP: **676 574 766**

🌐 WEB **comillas.es**

✉ EMAIL **oficinadeturismo@comillas.es**

📱 REDES SOCIALES: **Somos COMILLAS TURISMO @ComillasTurismo**

*** Es posible descargar este BOLETÍN, así como consultar las últimas noticias y la agenda de eventos, en nuestra web www.comillas.es ***